

plattegrond
1 : 50
10e verdieping

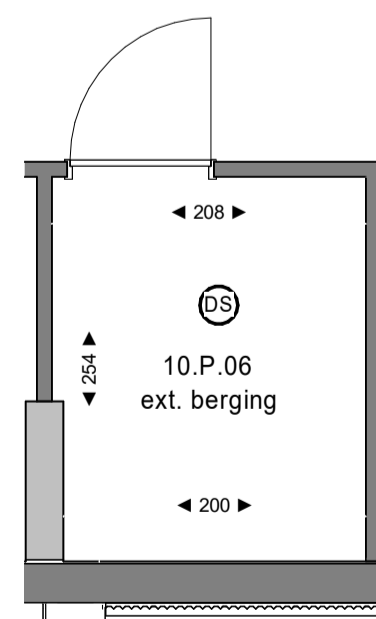

plattegrond berging
1 : 50
4e verdieping

Renvooi elektra

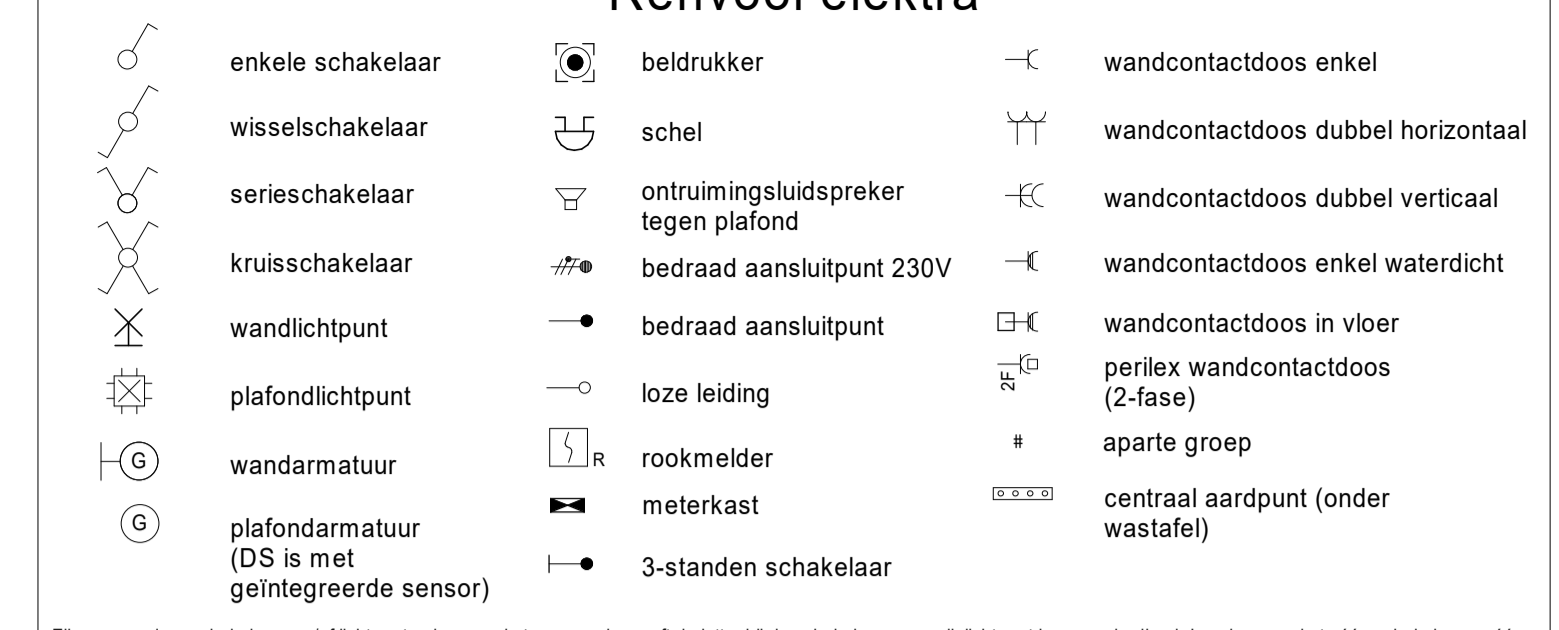

Zijn er meerdere schakelaars en/of lichtpunten in een ruimte aanwezig, geeft de letter bij de schakelaar aan welk lichtpunt je ermee bedient. Is er in een ruimte één schakelaar en één of meerdere lichtpunten aanwezig, is er geen letter aangegeven.

Coderingen

| | | | |
|-------|--------------------------------|-----|-----------------|
| 2F | perilex WCD 2-fase aangesloten | RAD | radiator |
| KK | koelkast | VW | vaatwasser |
| COMBI | combi magnetron/oven | WD | wasdroger |
| WTW | warme terugwinunit | WM | wasmachine |
| VV | vloerverwarmingsverdeler | TH | thermostaat |
| VLD | vrijloopdranger | CO2 | CO2 voorziening |

Renvooi bouwkundig

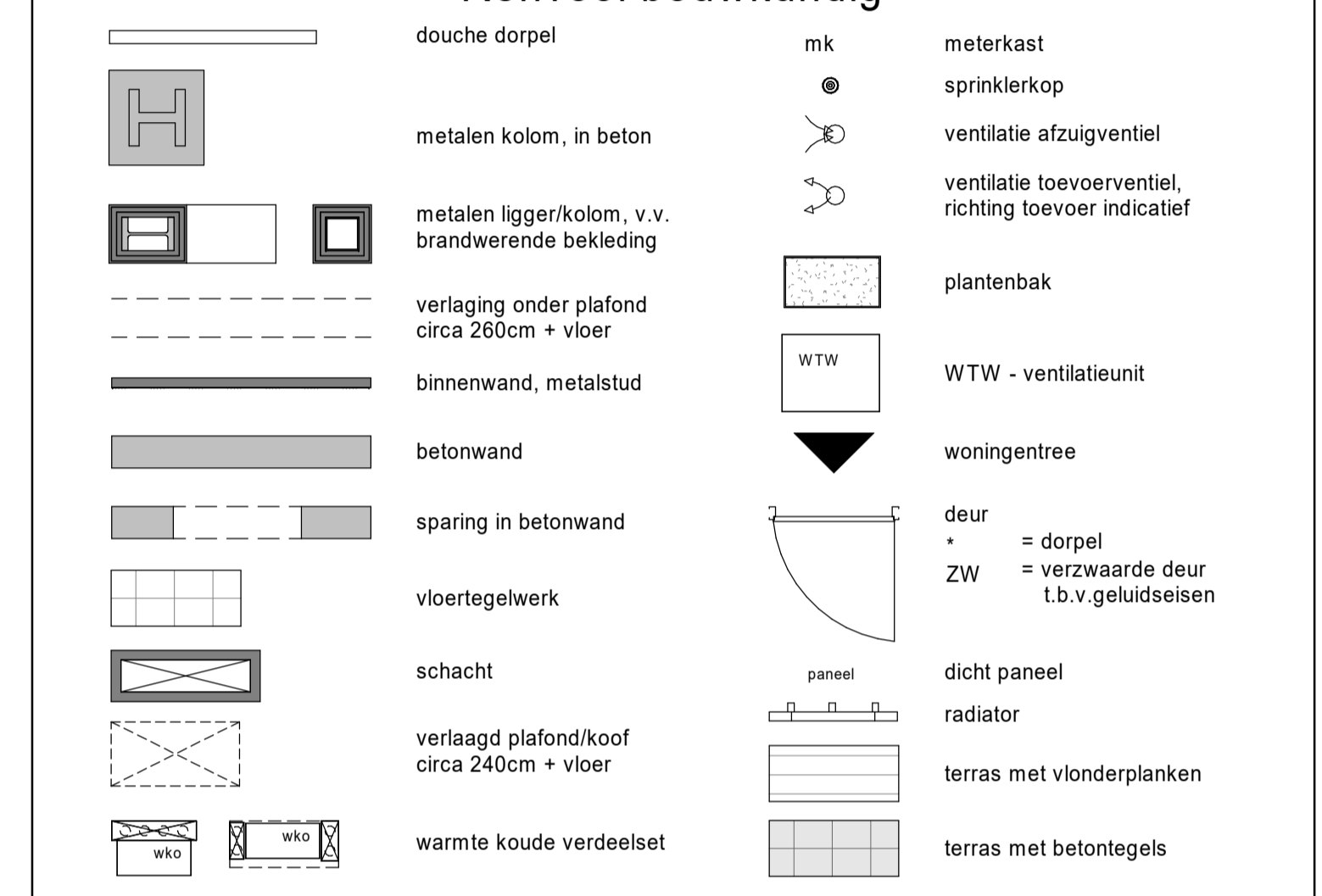

Bezuidenhoutseweg



Rijnstraat

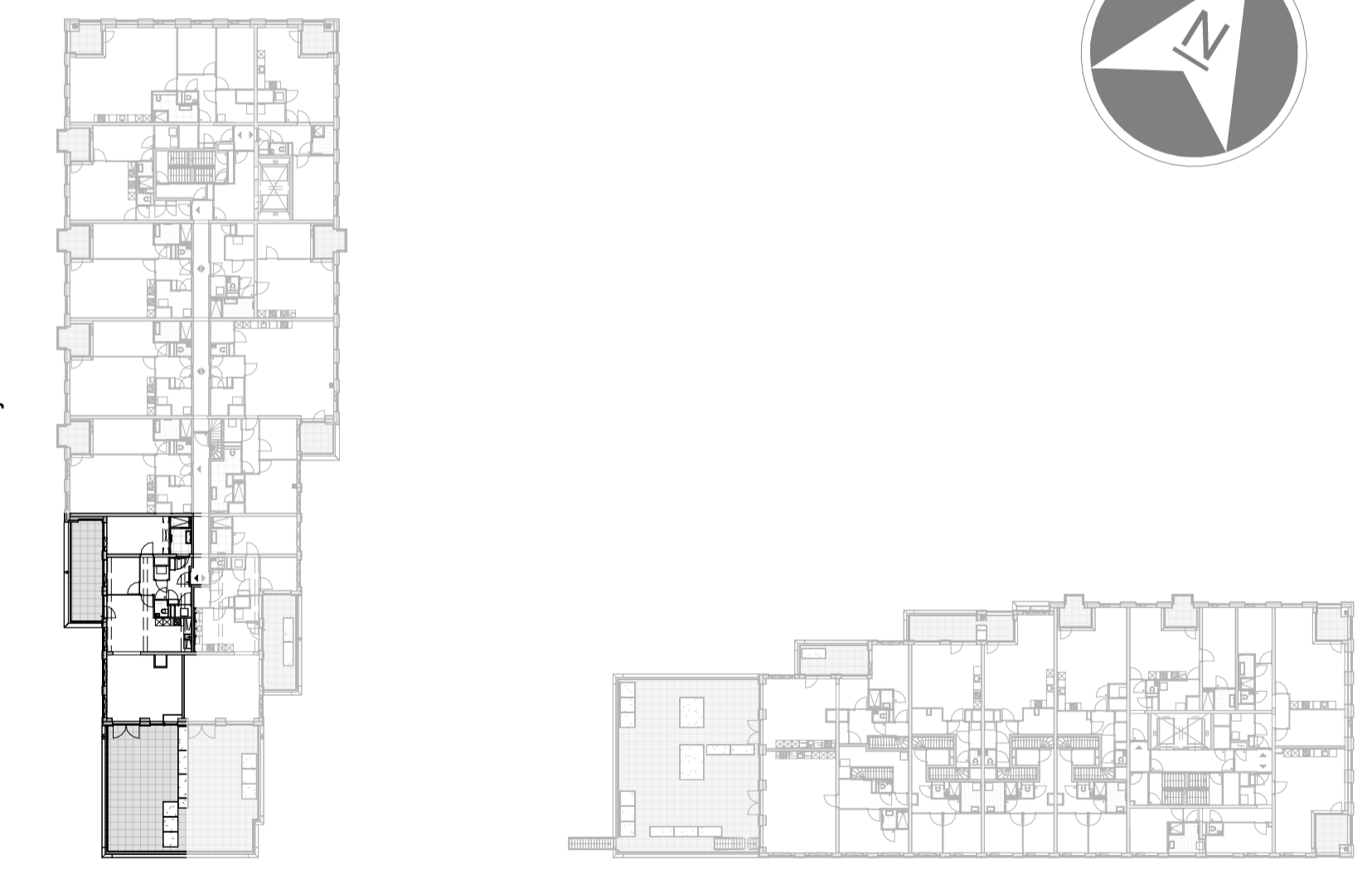

| | | | |
|------------------------------|---|-----------------------------|-------------------------|
| bouwnummer 10.P.06 | Koningin Julianaplein huisnummer: 9-114 | woningtype W-G.02 | verdieping 10 |
|------------------------------|---|-----------------------------|-------------------------|

| | | | |
|------------------|--------------------|------------|------------|
| Project | KJ Den Haag | Schaal | 1:50 |
| Opdrachtgever | JP van Eesteren | Formaat | A1 |
| Projectarchitect | POWERHOUSE COMPANY | Datum | 23-05-2024 |
| | | Bladnummer | B9-9-029 |

- definitief -